

Kretsprogram 2017
Naturskyddsföreningen i Järfälla



Till alla medlemmar i Järfällakretsen – Välkomna till ett nytt årsprogram.

Vi har avverkat vårt första helårsprogram och kan säga att det i det stora hela fungerade bra. Det är emellertid ganska svårt att hålla programinspirationen när man kommer fram till hösten. Ett årsprogram underlättar i alla fall styrelsens och programansvariges arbete att, som alternativ, ta fram två program per år (se vidare text längre fram i programbladet).

Det gångna året, 2016, har utmärkt sig genom följande: Järfälla kommun har sedan 2014 spottat ur sig detaljplan efter detaljplan och den arbetsgrupp som bildades 2014 har haft fullt upp med att hänga med. Föreningen har svarat på remisser avseende de flesta detaljplaner. Vi ser med viss oro på den hastighet med vilken planerna skall genomföras. Efter stor insats från ett par personer kan vi också sörja vårt nederlag gällande Stäkets verksamhetsområde, där vi hoppats på förståelse med vår överklagan till högre rättsinstanser att värna om en sammanhållen grönstruktur för Järvakilen. Det ser idag ut som ingen grönstruktur att tala om blir kvar utmed Rotebroleden.

Annat som är bekymmersamt är att vi, när detta skrivs inte kan se en sammanhållen dagvattenplan för Järfälla. Detta behövs för att hindra framtida översvämningar i Bällstaån. Dessutom finns en hel del farliga föroreningar som skall saneras i några av detaljplaneområdena. Hur säkerställer man att de inte förs vidare till Bällstaån? Vi hoppas att få se en plan för detta.

Naturskyddsföreningens Järfällakrets har totalt sett mer än 1600 medlemmar. Vi behöver fler som engagerar sig i vår förening. Vi är några få nu och det visar sig i att vi inte är särskilt synliga med information på gator och torg t.ex. när det gäller miljövänliga veckan, cykelkampanjer, barnverksamhet etc. **Ju fler vi blir, desto mindre arbete för var och en. Föreningens fortsatta existens i Järfälla hänger på oss alla. DU BEHÖVS!**

Engagera dig i det som du tycker är viktigt för allas vår framtid. Kontakta styrelsen. Alla goda krafter behövs.

**Karin Hanze
Ordförande**

Kallelse till kretsårsstämma 2017

Medlemmarna i Naturskyddsföreningen i Järfälla kallas till årsstämma torsdagen **den 23 mars** 2017 klockan 19.00 i Birgittasalen Vasaplatsen 11 (ingång från baksidan av huset).

Motioner till stämman skall vara styrelsen till handa senast den 13 mars 2017 på någon av nedanstående adresser:

Naturskyddsföreningen
Box 2066
176 02 Järfälla

eller

styrelsen.jarfalla@naturskyddsforeningen.se

Efter stämman tar vi upp utvecklingen i Järfälla kommun som växer så det knakar, inte minst i Barkarby. Vad händer med det föreslagna naturreservatet runt Igelbäcken, saneringen av markföroreningar, Bällstaåns sträckning och kvalitet, trafiklösningar? Vad händer med de områden som gränsar till Stäkets verksamhetsområde? De i föreningen som tagit del av de många detaljplanerna försöker reda ut frågorna. Handlingar till stämman finns i god tid på vår hemsida. Föreningen bjuder på kaffe/te och kaka.

Mer info: Karin Hanze 070-572 08 40

Stockholm – Från skärgård till storstad

Torsdag 23 februari, kl. 18.30 på Hyllan, Jakobsbergs bibliotek. Sveriges största skärgård, naturskogar och stadens gröna oaser - allt en del av Stockholms unika grönstruktur. De senaste åren har naturfotografen Jonathan Stenvall dokumenterat Stockholms natur och den mångfald av arter som lever vid sidan av oss människor. Jonathan berättar och visar bilder från våra lokala naturområden men också om det ständiga hotet från staden som varje år bit för bit sväljer våra gröna oaser.

Mer info: Karin Hanze 070-572 08 40, Jonathan Stenvall 072-164 27 80



Kretsårsstämma

Torsdag 23 mars kl. 19.00 i Birgittasalen, kommunalhuset Jakobsberg (ingång från baksidan).

Motioner till stämman skall vara styrelsen till handa senast den 13 mars på någon av nedanstående adresser

Naturskyddsföreningen, Box 2066, 176 02 Järfälla

eller

styrelsen.jarfalla@naturskyddsforeningen.se

Handlingar till stämman finns i god tid på vår hemsida. Föreningen bjuder på kaffe/te och kaka.

Mer info: Karin Hanze 070-572 08 40

Fagning på Snåltäppan

Torsdag 20 april kl. 17.45. Samling på Bruketparkeringen för promenad till Snåltäppan.

Nu är det dags att ta sig an fagningen på Snåltäppan. Som vanligt räfsar vi bort ris och löv för att ge växterna bra möjligheter att trivas och utvecklas. Vi avslutar kvällen med kaffe/te och smörgås som vi bjuder på.

I samarbete med Järfälla kommun och Järfälla hembygdsförening.

Mer info: Karin Hanze 070-572 08 40



Fågelexkursion till Hjälstaviken

Söndag 23 april kl. 05.00. Samling vid Jakobsbergs station, infartsparkeringen på busstationssidan.

Vi samåker i bilar till Hjälstaviken, som är en fin rastplats för många flyttare och även häckningsplats för många arter. Först åker vi till fågeltornet på den nordvästra sidan av viken vid Hårby där parkering finns. Om tiden räcker till kan vi också stanna vid gömslet på sydöstra sidan. Kom ihåg matsäck, fika och kikare. **Obligatorisk anmälan till Kennet för att säkra behovet av bilar.**

Mer info: Kennet Andersson 070-728 50 57

Geologiexcursion vid Gåseborg

Söndag 14 maj kl. 10.00. Samling vid parkeringen intill Hummelmora hage som ligger på vänster sida ca 700 m in på Vattenverksvägen.

Vandringen leds av Paul Evins, som kommer att ta oss med på en resa genom tiden. Från bildandet av gamla berggrunden när Sverige var mer som Indonesien, till byggandet av en stor bergskedja, till deras vittring av isen, till ankomsten av människor och användningen av Gåseborg som en borg från äldre järnåldern.

Mer info: Karin Hanze 070-572 08 40

Inventering av Snåltäppan

Söndag 14 maj kl. 17.00.

Kom gärna och se hur en inventering går till! Inventeringen av Snåltäppan görs av botaniskt intresse. Hur gynnas arterna av den fagning och slätter som regelbundet gjorts här sedan några år? Snåltäppan ligger på höger sida av vägen mot Bruket och Görvälns slott 400 m efter att du tagit av från Mälarvägen.

Området inventeras tre gånger per år: i maj, mitten av juni och just före slättern i augusti. Du är välkommen att delta på alla träffarna eller bara vid något enstaka tillfälle.

Mer info: Maria Elfström 070-537 27 67 och Eva Grönlund 08-583 507 35

Fågelkväll vid Säbysjön

Tisdag 16 maj kl. 19.00. Samling på parkeringen vid Säby allé kl. 18.50.

Vi vandrar från Säby Gård utmed den södra delen av Säbysjön till fågeltornet och det s.k. 30-meterskärret. Klä er varmt och med kängor/stövlar och ta med fika. Tid ca 3 h.

Mer info: Nicklas Johansson,
tel. 08-580 160 47,
0709-750 267

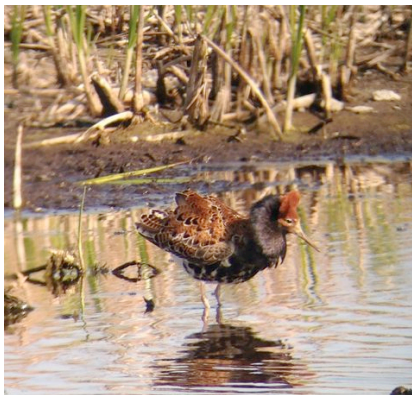

Naturnatten – En kväll ute vid Säbysjön

Måndag 5 juni kl. 19.00. Samling vid första parkeringen i allén in till Säby Gård. Denna kväll är temat att till fots njuta av ljud och dofter i den tidiga sommarkvällen utmed och i närheten av Säbysjön. Ta med något att äta och dricka så kan vi också sitta på lämpligt ställe och känna av sommarens ankomst. Kläder efter väder. Vi räknar med att spendera ca 3 timmar med att röra oss i området.

Mer info: Karin Hanze 070-572 08 40

Inventering av Snåltäppan

Söndag den 11 juni kl. 17.00. (Se info ovan den 14 maj.)



De vilda blommornas dag

Söndag 18 juni kl. 10.00. Samling vid bron över till Koffsan, Vattenverksvägen. Vi återvänder i år till området kring Koffsan för att studera floran där under ledning av botanisten Eva Grönlund. Följ gärna med på denna vandring och du får möjlighet att bekanta dig med flera arter som du tidigare kanske undrat över. Välj lämplig klädsel beroende på väder. Ta med flora och lupp om du har, och glöm inte en god matsäck.

Mer info: Eva Grönlund 08-583 507 35

Inventering av Snåltäppan

Söndag 13 aug kl. 17.00. (Se info ovan den 14 maj.)

Slåtter på Snåltäppan

Söndag 20 augusti kl. 9.45. Samling vid Bruketparkeringen för promenad till Snåltäppan.

Efter en förhoppningsvis fin blomning på ången slår vi den med lie och räfsar ihop fröställningar och annan växtlighet och sprider därmed fröerna över ytan. Verktyg och hjälp för detta finns på plats. Efter arbetet bjuds det traditionsenligt på kaffe/te och smörgås. Tid ca 3 h.

I samarbete med Järfälla kommun och Järfälla hembygdsförening.

Mer info: Karin Hanze 070-572 08 40

Svampexkursion

Söndag 10 september kl. 10.00. Samling på parkeringen vid Granskog.

Vid den här tiden på året brukar det bjudas på fina svampar i skogen om vädret har varit gynnsamt. Somliga är goda att äta och andra kul att känna till. Eva Grönlund guidar oss i området och hjälper till att identifiera de olika arterna. När vi rastar äter vi vår medhavda matsäck och går tillsammans igenom de olika svamparna. Tid ca 3h.

Mer info: Eva Grönlund 08-583 507 35



Naturguidning i Huddinge

Söndag 17 september kl. 10.00. Samling vid Visättra sportcenter som ligger en 15 min promenad från Flemingsbergs station. Tåg från Jakobsberg till Flemingsbergs station tar ca 1h.

Vi möter hösten i ett av Stockholms läns största väglösa skogsområden, Flemingsbergsskogens naturreservat, med Richard Vestin som till vardags arbetar som naturguide i Huddinge kommun. Till sin karaktär är naturen lite "norrländsk" och präglas av mossar och barrskog och skogen är tillräckligt stor att gå vilse i. Flemingsbergsskogen har visat sig vara ett av de artrikaste skogsområdena på hela Södertörn och totalt är runt 100 rödlistade arter påträffade i området.

Tänk på att välja kläder efter väder. Stövlar eller kängor rekommenderas. Medtag matsäck, sittunderlag och gärna lupp och kikare. Tid ca 3h.

Obligatorisk anmälan till Nicklas.

Mer info: Nicklas Johansson tel. 08-580 160 47, 0709-750 267

Under senhösten 2017 har vi tänkt ta upp ett nytt försök till Klimatdiskussion med inriktning på vår konsumtion och livsstil. Vad kan vi själva göra?

Till dess skall vi jaga intressanta talare.

I januari 2018 kan det sedan vara tid för studiebesök eller film/fotoafton.

Vi kommer att annonsera om detta via e-post, tidningen Mitti och vår hemsida:

jarfalla.naturskyddsforeningen.se



Hur får jag programmet 2018?

Detta är kanske det sista programmet du får i pappersform från oss. Vi vet att kostnaden för vår nya distributionsväg via medlemstidningen Sveriges Natur kommer att öka. Vi har också sett att det är svårt att överblicka ett helt år för planering av programmet och boka lokal/ledare för resp. aktivitet. Det är heller inte ekonomiskt försvarbart att skicka ut programmet två gånger per år.

Vi bedömer att flertalet av våra medlemmar inte har något problem med att använda hemsidan och att ta emot e-post. Med den utgångspunkten kommer vi att ta upp denna fråga på kretsårsstämman och föreslå att vi i fortsättningen distribuerar programmet via e-post och vår hemsida. Denna distributionsform ligger i tiden och är dessutom snabb och miljövänlig. Utöver det sker annonsering via kommunen och Studieförbundet. Detta sätt att presentera vårt program ger oss också möjlighet att skapa aktiviteter som vi idag inte kan förutse. Om ändringar av uppgifter i programmet behöver göras är det också lätt att informera om.

Det våra medlemmar behöver göra är att uppdatera sin e-postadress och andra kontaktuppgifter i naturskyddsföreningens register. Just nu är det inte möjligt att själv gå in och ändra där. Tillsvidare ber vi dig därför att meddela dina kontaktuppgifter till: medlem@naturskyddsforeningen.se så kommer föreningens centrala medlemsservice se till att dessa uppdateras. Skicka gärna med ditt personnummer eller medlemsnummer för att underlätta arbetet.

Hjälp oss driva miljöfrågan framåt

Kärleken till naturen är grunden i vårt arbete. Naturkänslan inspirerar till en mer hållbar värld. Naturskyddsforeningen i Järfälla vill fortsätta erbjuda en mängd olika aktiviteter för att ingen ska glömma bort hur fantastiskt vacker naturen är, men också hur vi människor är beroende av den. Vi vill fortsätta påverka beslutsfattare i kommunen att tänka hållbart och vi vill vara den aktör som granskar, analyserar och öppnar upp för miljövänligare alternativ.

Men för att kunna driva vår gemensamma viktiga fråga framåt behöver vi dig.

Det finns flera sätt att engagera sig på. Till exempel finns våra fokusgrupper: Kemikaliegruppen, Kommungruppen, Programgruppen och Bällstagruppern där du gärna får delta. Du kan också hjälpa oss att driva föreningen framåt genom att delta i styrelsearbetet. Genom att delta på våra aktiviteter visar du också att engagemanget för våra frågor är stort. Du kan också vara Natur-Info-värd, vilket bidrar till att bibehålla vår mötesplats för informations- och kunskapsspridning samt bevara vår plattform för dialog. Du får gärna arrangera en egen aktivitet som kommer in i vårt program efter beredning i styrelsen. Sist men inte minst är du välkommen att skriva dina tankar kring frågorna på vår hemsida: jarfalla.naturskyddsforeningen.se

Kontakta oss

e-post: styrelsen.jarfalla@naturskyddsforeningen.se

Adress: Naturskyddsforeningen i Järfälla
Box 2066
176 02 JÄRFÄLLA

Hoppas du hör av dig!

Styrelsen 2016

Ordf.	Karin Hanze
Kassör:	Sofia Mattsson
Ledamöter:	Anneli Bengtsson
	Petter Nykvist
	Nicklas Johansson
	Tomas Bergman

Naturskyddsföreningen i Järfälla
Box 2066
176 02 Järfälla

Plusgiro: 91 36 33 – 4

Hemsida: jarfalla.naturskyddsforeningen.se

Programutformning: Kennet Andersson i samarbete
med styrelsen.

Layout: Kennet Andersson

Foto: Jonathan Stenvall, Kennet Andersson

Tryckning: genom Studieförbundet



Naturskyddsföreningen i Järfälla

Studie
främjandet